



DEFICIENȚE CONSTATATE ÎN DOMENIUL SECURITĂȚII ȘI SĂNĂȚII ÎN MUNCĂ CĂT ȘI ÎN DOMENIUL SITUAȚIILOR DE URGENTĂ

ING. FLORENTINA CIORBĂ – S.C. APAVITAL S.A.



ORGANIZAREA SANTIERELOR

DEPOZITARE NECORESPUNZATOAREA ULEIURILOR, VOPSELELOR, COMBUSTIBILILOR



IMPROVIZAȚII

CORPURI DE ILUMINAT NECONFORME, ARSE



IMPROVIZAȚII

CORPURI DE ILUMINAT NECONFORME, ARSE



IMPROVIZAȚII

SIGURANTE FUZIBILE NECALIBRATE

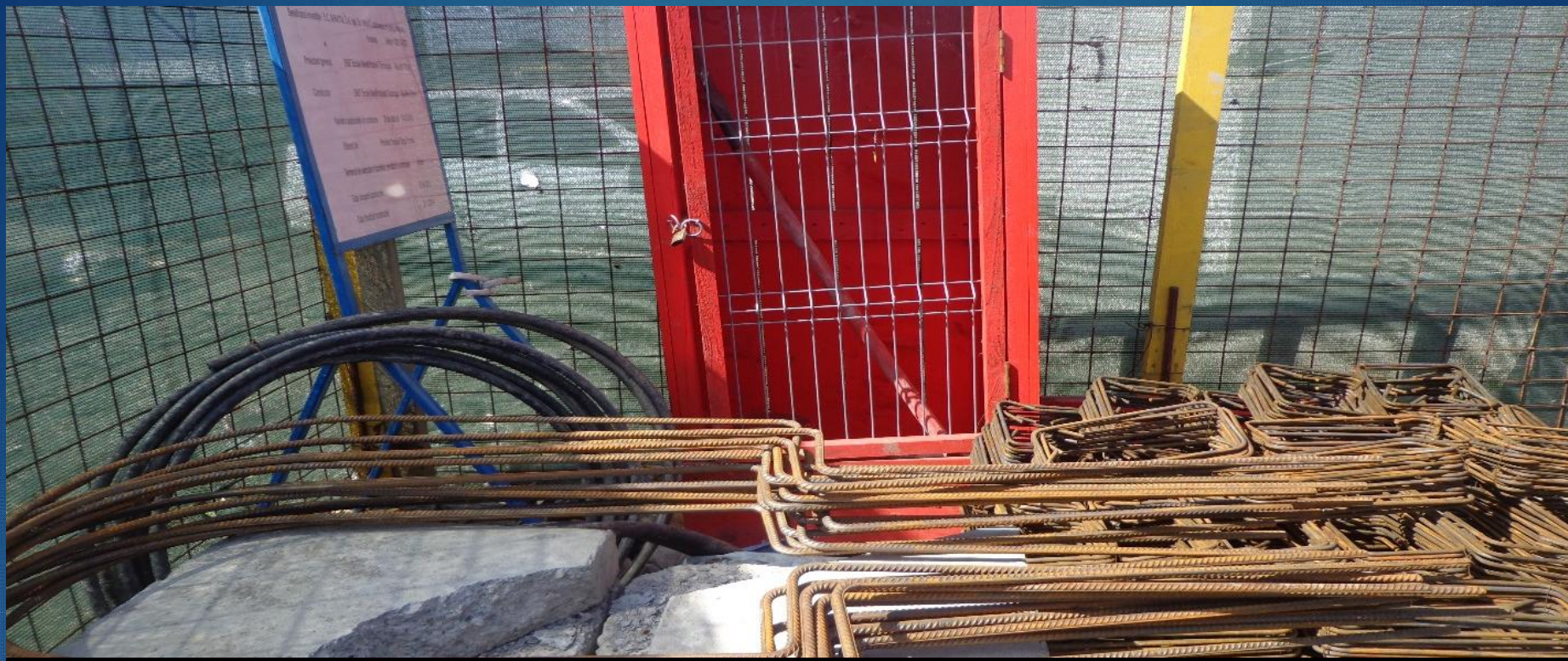

ORGANIZAREA DE ȘANTIER

CALEA DE ACCES LA PICHET ESTE OBTURATA SI LIPSA DOTARI IN PICHET



ORGANIZAREA DE ȘANTIER

INSTALATII DE INCALZIT NECORESPUNZATOARE



NECONFORMITATI CONSTATATE IN DOMENIUL SSM IN TIMPUL EXECUTARII LUCRARILOR

LISPA SPRIJINIRI DE MALURI PE PARCURSUL EXECUTARII PROIECTELOR

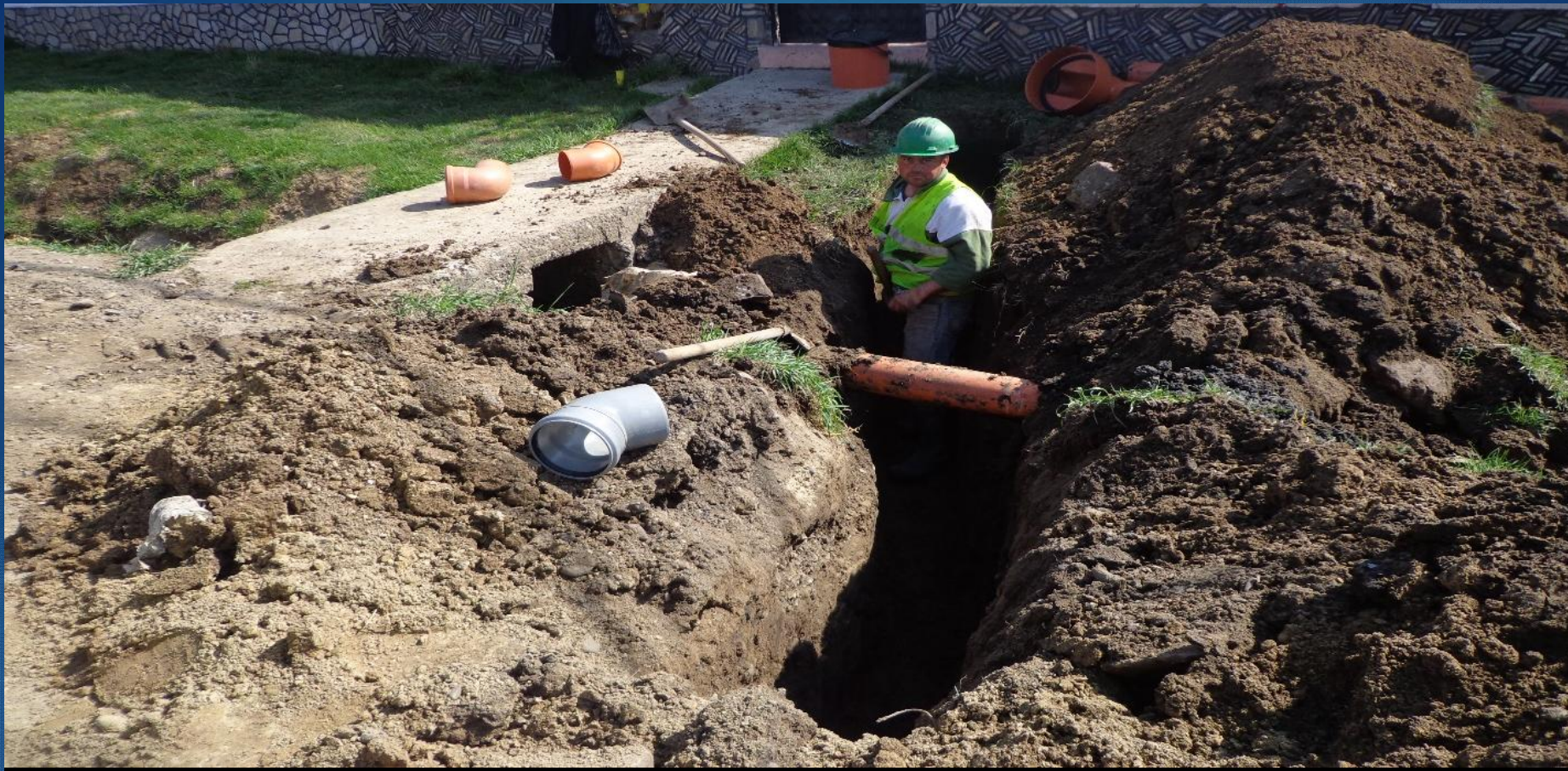

NECONFORMITATI CONSTATATE IN DOMENIUL SSM IN TIMPUL EXECUTARII LUCRARILOR

LISPA SPRIJINIRI DE MALURI PE PARCURSUL EXECUTARII PROIECTELOR



NECONFORMITATI CONSTATATE IN DOMENIUL SSM IN TIMPUL EXECUTARII LUCRARILOR

LISPA SPRIJINIRI DE MALURI PE PARCURSUL EXECUTARII PROIECTELOR

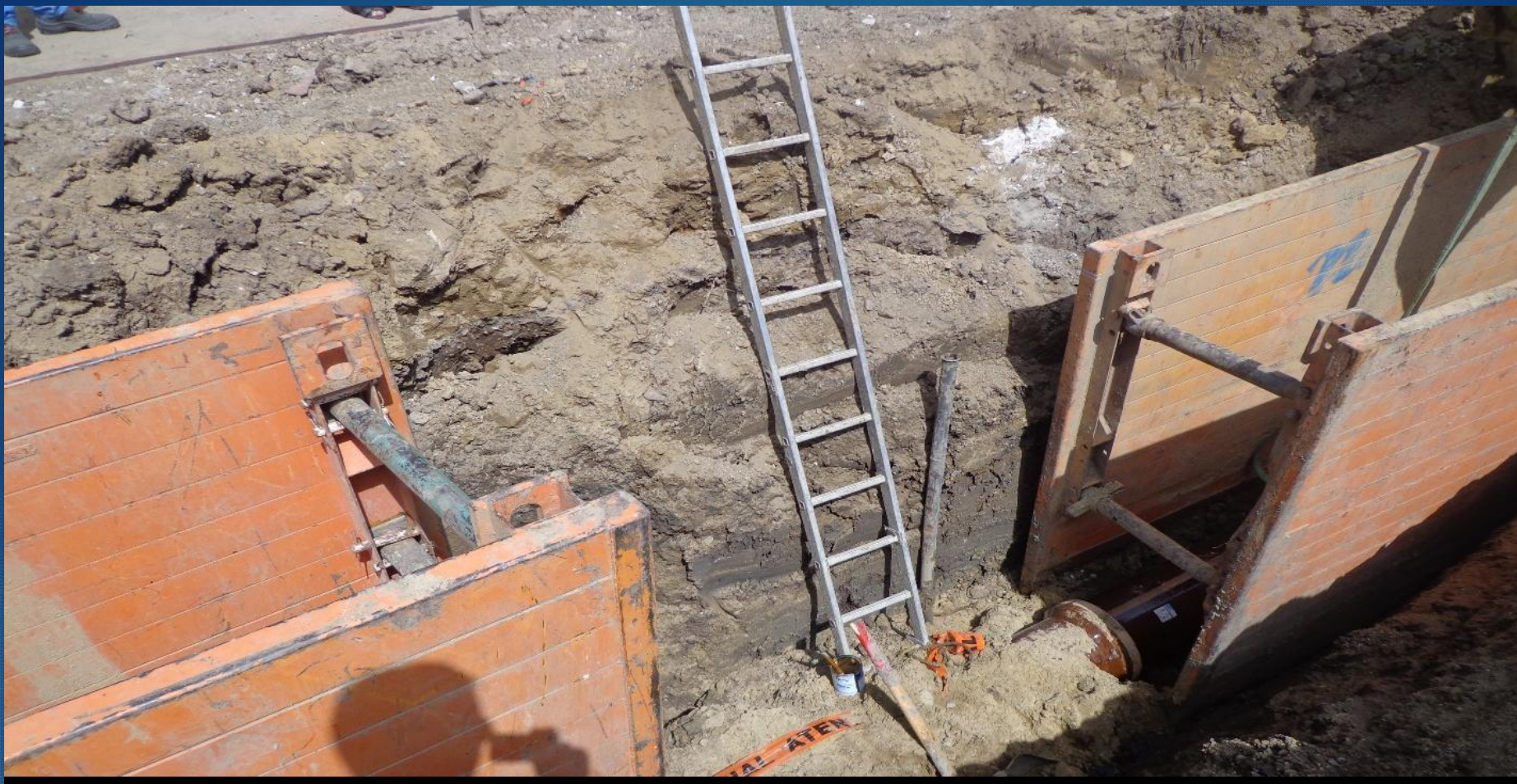

NECONFORMITATI CONSTATATE IN DOMENIUL SSM IN TIMPUL EXECUTARII LUCRARILOR

LISPA SPRIJINIRI DE MALURI PE PARCURSUL EXECUTARII PROIECTELOR



NECONFORMITATI CONSTATATE IN DOMENIUL SSM IN TIMPUL EXECUTARII LUCRARILOR

LISPA SPRIJINIRI DE MALURI PE PARCURSUL EXECUTARII PROIECTELOR



NECONFORMITATI CONSTATATE IN DOMENIUL SSM IN TIMPUL EXECUTARII LUCRARILOR

LISPA SPRIJINIRI DE MALURI PE PARCURSUL EXECUTARII PROIECTELOR



NECONFORMITATI CONSTATATE IN DOMENIUL SSM IN TIMPUL EXECUTARII LUCRARILOR

SEMNALIZARE NECORESPUNZATOARE – NERESPECTAREA MANAGEMENTULUI DE TRAFIC



NECONFORMITATI CONSTATATE IN DOMENIUL SSM IN TIMPUL EXECUTARII LUCRARILOR

SEMNALIZARE NECORESPUNZATOARE – NERESPECTAREA MANAGEMENTULUI DE TRAFIC



NECONFORMITATI CONSTATATE IN DOMENIUL SSM IN TIMPUL EXECUTARII LUCRARILOR

SEMNALIZARE NECORESPUNZATOARE – NERESPECTAREA MANAGEMENTULUI DE TRAFIC



NECONFORMITATI CONSTATATE IN DOMENIUL SSM IN TIMPUL EXECUTARII LUCRARILOR

SEMNALIZARE NECORESPUNZATOARE – NERESPECTAREA MANAGEMENTULUI DE TRAFIC

NECONFORMITATI CONSTATATE IN DOMENIUL SSM IN TIMPUL EXECUTARII LUCRARILOR

SEMNALIZARE NECORSPUNZATOARE –
NERESPECTAREA MANAGEMENTULUI
DE TRAFIC





NECONFORMITATI CONSTATATE IN DOMENIUL SSM IN TIMPUL EXECUTARII LUCRARILOR

Lipsa piloți de trafic



NECONFORMITATI CONSTATATE IN DOMENIUL SSM IN TIMPUL EXECUTARII LUCRARILOR

LUCRU SUB SARCINA



NECONFORMITATI CONSTATATE IN DOMENIUL SSM IN TIMPUL EXECUTARII LUCRARILOR

LUCRU SUB SARCINA



NECONFORMITATI CONSTATATE IN DOMENIUL SSM DUPA EXECUTAREA PROIECTELOR

Lipsa platformă de lucru pentru repararea/ schimbarea echipamentelor aflata in instalatii la cca – 2 m adancime



NECONFORMITATI CONSTATATE IN DOMENIUL SSM DUPA EXECUTAREA PROIECTELOR

Lipsa platformă de lucru pentru repararea/ schimbarea echipamentelor aflata in instalatii la cca – 2 m adancime



Cai de acces necorespunzătoare

Calea de acces neexistente/ necorespunzătoare pentru prinderea mixerelor în cârligul electropalanului de la stațiile de epurare



Cai de acces necorespunzătoare

Calea de acces neexistente/ necorespunzătoare pentru prinderea mixerelor în cârligul electropalanului de la stațiile de epurare



Cai de acces necorespunzătoare

Prinderea pompelor în cârligul grinzii nu se poate face



Cai de acces necorespunzătoare

Lipsa cale de acces necesara prinderii stavilei in cârlig electropalanului in vederea scoaterii acestor



Poziționări necorespunzătoare a echipamentelor de munca

Disfuncționalități în modul de reglare a utilajelor, prin evacuarea apei prin șnecul de preluare a nămolului și împrăștierea apei și pe tabloul electric montat necorespunzător



Poziționări necorespunzătoare a echipamentelor de munca

Disfuncționalități în modul de reglare a utilajelor, prin evacuarea apei prin șnecul de preluare a nămolului și împrăștierea apei și pe tabloul electric montat necorespunzător



Poziționări necorespunzătoare a echipamentelor de munca

Echipament de munca montat necorespunzător lipsa cale de acces



Poziționări necorespunzătoare a echipamentelor de munca

Echipament de munca montat necorespunzător lipsa cale de acces

De ce se întâmpla toate astea?

- ▶ Lipsa persoanelor specialiste în domeniul SSM din faza de proiectare
- ▶ Lipsa cunoaștere legislație în domeniul SSM din faza de proiectare
- ▶ Lipsa măsuri de securitate prinse încă din faza de proiectare
- ▶ Lipsa coordonator faza de proiectare
- ▶ Lipsa coordonatori faza de execuție (exista coordonatori de securitate faza de execuție pe hârtie, dar nu și fizic în teren, de cele mai multe ori coordonatorul faza de execuție este responsabilul SSM din societatea respectivă)
- ▶ Lipsa verificatori proiecte pe partea de securitate și sănătate în muncă
- ▶ Lipsa instruirii
- ▶ Lipsa fonduri pentru măsurii de securitate
- ▶ Lipsa registru de control in șantier
- ▶ Lipsa dosarul de intervenții ulterioare

Măsurii pe care SC APAVITAL SA le-a luat pentru a diminua riscurile

Prin acte adiționale la contracte s-a încheiat convenție de securitate și sănătate în munca prin care s-au stabilit măsuri:

- ▶ Executantul (antreprenorul general, subantreprenorul) are obligația de a încheia cu toți subantreprenorii sau colaboratorii persoane fizice sau juridice prezenta anexa și de a transmite beneficiarului adresa de înștiințare cu noi subantreprenori ce prestează servicii în incinta beneficiarului
- ▶ Întocmirea planului propriu de securitate (care include și planurile de securitate a subantreprenorilor sau a persoanelor independente cu care are contract de colaborare) și care trebuie prezentate beneficiarului în vederea avizării după verificarea și obținerea avizului de la coordonatorul în domeniul SSM
- ▶ În permanență să existe în șantier registrul de coordonare.
- ▶ Executantul nu poate subcontracta cu alți executanți, fără înștiințarea Beneficiarului și fără parcurgerea procedurilor în vigoare.
- ▶ Executantul numește un coordonator de lucrare care răspunde de pregătirea și coordonarea executării lucrărilor.

Măsurii pe care SC APAVITAL SA le-a luat pentru a diminua riscurile

Procedura internă a societății APAVITAL:

- ▶ vizite mai dese în șantier, după aceste vizite se întocmesc note de constatare cu măsuri de remediere a deficiențelor constatate pe teren.
- ▶ Aceste note de constatare se transmit către managerul de proiect/consultant cu termene de remediere.
- ▶ Managerul de proiect/consultantul transmite notele către executanți.



VĂ MULȚUMESC PENTRU ATENȚIE!